



Prosedur Monitoring dan Evaluasi Penelitian

SOP/STD/05.04.02

Perumusan	Pemeriksaan	Penetapan	Pengendalian
LPPM	Kadiv PSM	Rektor	BPM

Dokumen ini milik Universitas Muhammadiyah Magelang dan TIDAK DIPERBOLEHKAN dengan cara dan alasan apapun membuat salinan tanpa seijin Rektor

1. TUJUAN

Prosedur ini ditetapkan agar proses kegiatan penelitian di lingkungan Universitas Muhammadiyah Magelang berjalan efektif dan efisien, serta menghasilkan kegiatan yang memenuhi standar mutu.

2. RUANG LINGKUP

Prosedur ini mencakup kegiatan penerbitan pengumuman monevin penelitian sampai dengan proses pengarsipan dokumen monevin.

3. STANDAR ACUAN

UNIMMA/STD/05.04 (Standar Penilaian Penelitian)

4. DEFINISI

- 4.1. Monevin adalah kegiatan untuk menilai pelaksanaan penelitian, termasuk menilai capaian luaran berdasarkan instrumen yang ditetapkan.
- 4.2. LPPM adalah Lembaga Penelitian, dan Pengabdian kepada Masyarakat.
- 4.3. Ka. LPPM singkatan dari Ketua Lembaga Penelitian, dan Pengabdian kepada Masyarakat.
- 4.4. Kadiv. Penelitian singkatan dari Kepala Divisi Penelitian
- 4.5. TU merupakan Tata Usaha di LPPM



5. PROSEDUR

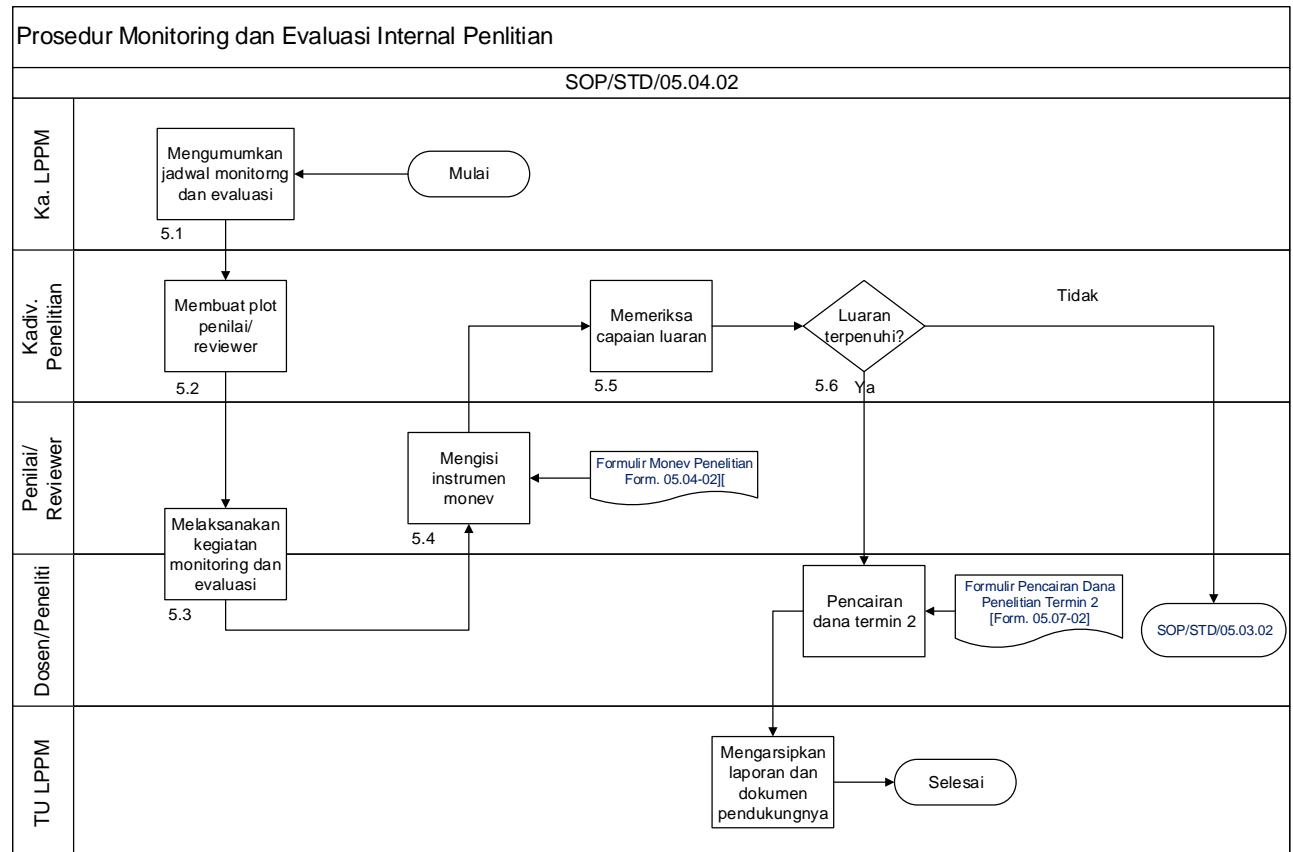

Keterangan:

Keterangan aktivitas	Dokumen output
5.1. Ka. LPPM Mengumumkan jadwal monitoring dan evaluasi untuk kegiatan penelitian tahun/semester berjalan	Jadwal monev penelitian
5.2. Kadiv. Penelitian membuat plot penilai reviewer penelitian	Plotong penilai /reviewer
5.3. Reviewer / penilai melaksanakan kegiatan monitoring dan evaluasi sesuai dengan plot LPPM	
5.4. Reviewer penilai mengisi formulir movev secara objektif	Isian formulir monev [Form. 05.04-02]
5.5. Kadiv. Penelitian memeriksa capaian luaran masing masing dosen/peneliti	
5.6. Jika capaian belum tercapai dosen kembali melaksanakan kegiatan penelitian	
5.7. Jika target capaian terpenuhi dosen menyusun laporan penelitian dan melakukan pencairan dana termin 2	Dokumen pencairan dana penelitian termin 2 [Form. 05.07-02]
5.8. TU LPPM mengarsipkan laporan dan dokumen pendukungnya	Dokumentasi laporan dan dokumen pendukungnya