PROSEDUR SISTEM MUTU

Universitas Muhammadiyah Magelang

Prosedur Monitoring dan Evaluasi Penelitian

PM-UMM-02-12

NO. DOKUMEN	:	PM-UMM-02-12	TANGGAL	:	27- 02- 2017
NO. REVISI	:	01	NO. HAL	:	1 dari 3

Disiapkan Oleh : Ketua LP3M	Diperiksa Oleh : Wakil Rektor I	Disahkan Oleh : Rektor
Dr. Heni Setyowati, M.Kes NIK. 937008062	Dr. Purwati, MS NIP. 19600802 198503 2 003	Ir. Eko Muh Widodo, MT NIP. 19650913 199103 1 002

Catatan** : Prosedur ini **milik Universitas Muhammadiyah Magelang** dan **TIDAK DIPERBOLEHKAN** dengan cara dan alasan apapun membuat salinan tanpa seijin **Rektor

1. TUJUAN

Prosedur ini ditetapkan agar proses kegiatan penelitian di lingkungan Universitas Muhammadiyah Magelang berjalan efektif dan efisien, serta menghasilkan kegiatan yang memenuhi standar mutu.

2. RUANG LINGKUP

Prosedur ini mencakup kegiatan penerbitan pengumuman monevin penelitian sampai dengan proses pengarsipan dokumen monevin.

3. DEFINISI

3.1. Monevin adalah kegiatan untuk menilai pelaksanaan Penelitian, termasuk menilai capaian luaran berdasarkan instrumen yang ditetapkan.
3.2. LP3M singkatan dari Lembaga Penelitian, Pengembangan, dan Pengabdian kepada Masyarakat.
3.3. Ka.LP3M singkatan dari Ketua Lembaga Penelitian, Pengembangan, dan Pengabdian kepada Masyarakat.
3.4. Kadiv. Penelitian singkatan dari Kepala Divisi Penelitian
3.5. Ka.TU singkatan dari Kepala Tata Usaha di LP3M

PROSEDUR SISTEM MUTU

NAMA DOKUMEN	:	Prosedur Monitoring dan Evaluasi Penelitian			
NO. DOKUMEN	:	PM-UMM-02-12	TANGGAL	:	27- 02 - 2017
NO. REVISI	:	01	NO. HAL	:	3 dari 3

4. PROSEDUR

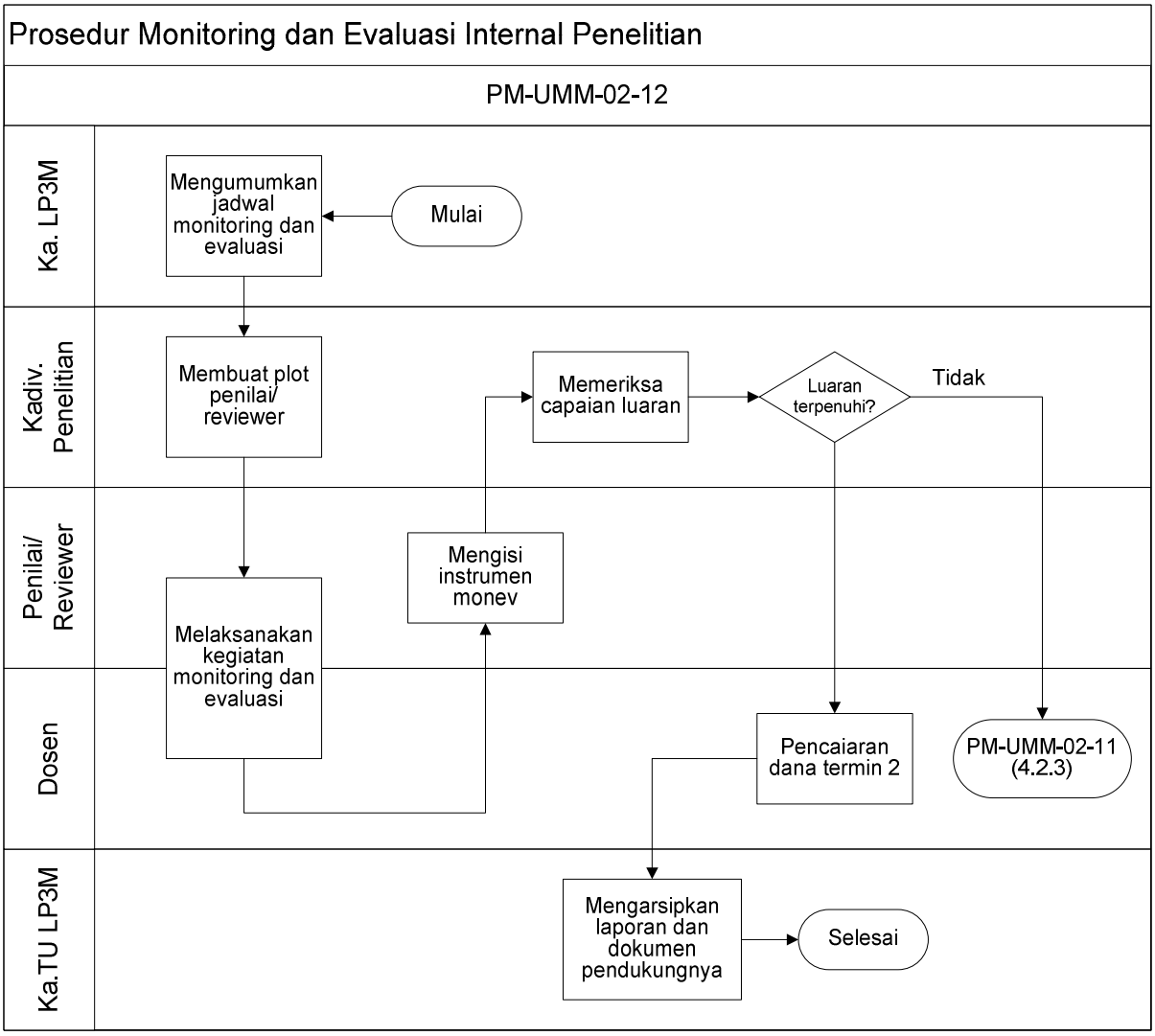

5. DOKUMEN TERKAIT

5.1. Formulir penilaian monev